PROMOTORA DEPORTIVA DE ACAPULCO PRESENTA

59 MARATON INTERNACIONAL DE AGUAS ABIERTAS ACAPULCO 2017

VIRGEN DE GUADALUPE REINA DE LOS MARES

ACAPULCO, GRO.

Lugar y fecha.

Se realizará en la ciudad y puerto de Acapulco, Gro. Los días sábado 2 y domingo 3 de diciembre de 2017.

Categorías.

**** Las categorías se rigen por la edad al primer día de competencia.****

Categorías del Sábado		*Categorías para el Sábado y Domingo*
• *8 años y menores con aletas* • Infantíl "A" (9-10 años). • *Infantíl "B" (11-12años).* • Juveníl "A" (13-14 años) • *Juveníl "B" (15-16 años.).* • Juveníl "C" (17-18 años.). • *Atletas Especiales.* • Capacidades Diferentes Baja (S1-S5). • *Capacidades Diferentes Alta (S6-S10).* • Ciegos y Débiles Visuales. • *Sordos y Débiles Auditivos.*	• Primera fuerza (18 años y menores). • *Sub master (19-24 años.).* • Master "A" (25-29 años) • *Master "B" (30-34 años)* • Master "C" (35-39 años). • *Master "D" (40-44 años.)* • Master "E" (45-49 años). • *Master "F" (50-54 años).* • Master "G" (55-59 años). • Master "I" (65-69 años). • *Master "H" (60-64 años).* • *Master "J" (70-74 años.)* • Master "K" (75 y Mayores)	• *Atletas Especiales.* • Capacidades Diferentes • Ciegos y Débiles Visuales. • *Sordos y Débiles Auditivos.*

Inscripciones.

- Tendrá un costo de recuperación de $700.00 (setecientos pesos 00/100 M.N.) por un evento y $1,000.00 (mil pesos 00/100 M.N.) por ambos eventos, del ***3 de mayo al 5 de noviembre***.
- Si te inscribes a partir del ***6 de noviembre al 21 de noviembre***, pagarás un costo de $1 000.00 (un mil pesos 00/100 M.N.). POR EVENTO.
- ***CIERRE DE INSCRIPCIONES 22 DE NOVIEMBRE DE 2017***

APROVECHA COSTO PREFERENCIAL HASTA EL 2 DE MAYO

- ***$500.00 por 1 Evento***
- ***$700.00 por Ambos eventos***

#59MARATÓNACA

- ***EVITA PAGAR COSTO EXTRAS, REALIZA TU INSCRIPCION CON SUFICIENTE ANTICIPACION***
-
- ***LAS INSCRIPCIONES NO SON TRANSFERIBLES NI REEMBOLSABLES***

Inscripción gratuita a campeones del 2016.

1KM
FEMENIL: POR CONFIRMAR
VARONIL: MARIO ROBERTO DEL RIO - AQUALITE
5KM
FEMENIL: ANA KAREN GARCIA - UNAM
VARONIL: MARIO ROBERTO DEL RIO - AQUAELITE

DEBERÁN ENVIAR LA IMAGEN DE SU CREDENCIAL DE ELECTOR Y/O CREDENCIAL DE ESTUDIANTE EN LUGAR DE LA FICHA DE PAGO, ANTES DEL 4 DE SEPTIEMBRE 2017.

Forma de inscripción.

Pagos con tarjeta de crédito y débito en www.asdeporte.com
Pagos en efectivo, crédito y débito, en todas las tiendas INNOVA SPORT
Depósitos bancarios, favor de enviar la imagen del pago a eventos.aneg@gmail.com y recibirán códigos para registro en un link de asdeporte.

IMPORTANTE.- El pago de 2 o más inscripciones, deberán hacerse en una sola exhibición

Banco Bancomer, cuenta No. 0111054228 a nombre de DEPORTES TURISTICOS EN ACAPULCO SA DE CV, CLABE para transferencias electrónicas: 012261001110542284

El hecho de pagar al banco, no garantiza la inscripción si no culminas el registro para obtener tu CARTA CONFIRMACION.

#59MARATÓNACA

ENTREGA DE PAQUETES

- Se realizará en el GRAN SALON del hotel GRAN HOTEL ACAPULCO PLAZA (antes Crowne Plaza) el día viernes 1 de diciembre de las 9:00 a 19:00 hrs. y el sábado 2 de diciembre para los que nadan el día domingo y que no hayan podido recoger su paquete, podrán recoger su kit de competidor de las 19:00h a 20:00 hrs.

- El paquete consta de gorra oficial del evento (***uso obligatorio en la competencia***), playera y chip de competidor que deberá regresar al término del evento.

- ***Para poder recoger su kit, deberá presentar hoja de confirmación, copia de identificación oficial del o los nadadores, responsiva individual, en caso de menores de edad, deberá ser firmada pòr el padre o tutor.***

- ***Todos los registros con depósito en ventanilla, deberán registrar sus códigos en menos de 48hrs, de lo contrario serán cancelados. No se aceptarán fichas de pago que tengan mas de 10 días de realización y por ningún motivo será reembolsable.***

- En el caso de grupos mayores a 10 nadadores, el comité organizador podrá apoyarte siempre y cuando solicites tu paquete con 10 días de anticipación.

Jueces.

Serán designados por el comité organizador.

Servicio médico.

Se solicitará servicio médico a la delegación del IMSS, ISSSTE, Dirección de Protección Civil municipal y estatal y Secretaria de Marina para la atención de los nadadores.

PREMIACIÓN.

- Se entregarán medallas conmemorativas a todos los que culminen el recorrido de competencia.
- Reconocimiento a los 6 primeros lugares de cada prueba, categoría y rama.
- Inscripción gratuita para el 60 Maratón Internacional Acapulco de Aguas Abiertas 2018 a los campeones absolutos del 2017 en las pruebas de 1K y 5K.
- Categorías de capacidades diferentes, atletas especiales, sordos y débiles auditivos, así como ciegos y débiles audiovisuales, recibirán reconocimiento a todos los que culminen el recorrido.

Nota: Se emitirán resultados preliminares, y posterior a 15 minutos si no hay protestas y/o aclaraciones, se procederá a la premiación oficial.

IMPORTANTE.- Quien no recoja su reconocimiento en área de premiación, el comité organizador se deslinda de entregar los mismos fuera de los días de competencia.

RESULTADOS.

Se emitirá posterior a las 16:00hrs en **www.asdeporte.com**

ACLARACIONES.

Podrán dirigirse al área de cómputo de tiempos y resultados, y deberán solicitar su aclaración sobre la lateral del cerco de llegada y meta.

Toda aclaración de tiempos y lugares, deberán realizarse en el transcurso de la competencia, el comité organizador no podrá realizar aclaraciones posteriores a la clausura del evento.

DECLARACIÓN Y ACEPTACIÓN DE RIESGOS.

Todos los atletas mediante su inscripción y participación en este evento, aceptan que la disciplina de natación en aguas abiertas conlleva un riesgo de lesiones que van de leves hasta graves, por lo que voluntariamente y con conocimiento de ello, se reconoce, acepta y se asume ese riesgo, y en consecuencia, liberan al comité organizador y a la Fundación Vanguardia Humanitaria por Mexico A.C. de cualquier responsabilidad en caso de que ocurriera algún percance y se desistan de cualquier demanda o reclamación moral, legal o cualquier índole.

PROMOCIÓN DEL EVENTO.

Con la finalidad de promover el evento, los nadadores al inscribirse y participar, aceptan que el comité organizador los filme o fotografíe, use nombre e información bibliográfica, tanto antes, durante y después de su participación en el evento.

LA PRESENTE CONVOCATORIA SE REALIZA CON LA INFORMACIÓN Y CIRCUNSTANCIAS PREVALECIENTES A LA FECHA DE LA EMISIÓN DE LA MISMA, EN CASO DE QUE SE SUSCITARAN SITUACIONES QUE OBLIGARAN AL COMITÉ ORGANIZADOR, MODIFICAR ALGUNA PARTE DE ESTA CONVOCATORIA, SE HARÁN LOS CAMBIOS PERTINENTES Y SERÁN PUBLICADOS EN LA PAGINA OFICIAL.

Diciembre 2016

***IMPORTANTE*.**

EN CASO DE QUE EL EVENTO SEA CANCELADO POR CAUSAS DE FUERZA MAYOR O POR DECISIÓN DE LA AUTORIDADES COMPETENTES, EL COMITÉ ORGANIZADOR NO SE HACE RESPONSABLE DE TAL SITUACIÓN, POR TAL CASO NO HABRÁ DEVOLUCIÓN DEL PAGO DE INSCRIPCIÓN, ASÍ COMO GASTOS GENERALES DE CADA PARTICIPANTE.

Atentamente.

Dr. Víctor Manuel Mosso Lomeli
Director General del Evento

Prof. Lenin Aguirre Ortiz
Director Operativo

Prof. Héctor Domínguez Ontiveros
Director de Logística

P R O G R A M A D E C O M P E T E N C I A S.

Primer día.

IMPORTANTE PRESENTARSE UNA HORA ANTES DE INICIAR SU PRUEBA.

LOS HORARIOS DE SALIDA SON ESTIMADOS, PUEDEN VARIAR DE ACUERDO A LAS CONDICIONES DE TRASLADOS A LA ISLA

Sábado, 2 de diciembre del 2017.

EVENTO No.	MARCAJE	CATEGORÍA	RAMA	HORA SALIDA	RESPONSABLE JUEZ ARBITRO SEGURIDAD ACUÁTICA
1	**6:00 AM**	➢ **8 Años con aletas.Atletas especiales.**	**AMBAS RAMAS**	**8:00 AM**	
2	**6:00 AM**	➢ **Capacidades dIferentes. Baja (S1-S5). Alta (S6-S10** ➢ **Ciegos y débiles visuales.** ➢ **Sordos y débiles auditivos.**	**AMBAS RAMAS**	**8:10 AM**	
3	**6:30 AM**	➢ **Master F (50-54 años)** ➢ **Master G (55-59 años.)** ➢ **Master H (60-64 años)** ➢ **Master I (65-69 años)** ➢ **Master J (70-74 años)** ➢ **Master K (75 años y mayores)**	**AMBAS RAMAS**	**8:45 AM**	
4	**6:50 A.M.**	➢ **Infantíl A (9-10 años)** ➢ **Infantíl B (11 y 12 años)**	**AMBAS RAMAS**	**9:30 AM**	
5	**7:40 AM**	➢ **Master B (30-34 años)** ➢ **Master C (35-39 años)** ➢ ***Master D (40-44 años)*** ➢ **Master *E (45 –49 años)***	**RAMA VARONIL**	**10:15 AM**	
6	**8:30 AM**	➢ **Master B (30-34 años)** ➢ **Master C (35-39 años)** ➢ ***Master D (40-44 años)*** ➢ **Master *E (45 –49 años)***	**RAMA FEMENIL**	**11:00 AM**	
7	**9:20 AM**	➢ ***Juv. A (13 y 14 años)*** ➢ ***Juveníl B (15 y 16 años)*** ➢ ***Juvenil C (17 y 18 años)*** ➢ ***Sub mastert (19 - 24 años)*** ➢ ***Master A (25-29 años)***	**RAMA VARONIL**	**11:45 AM**	
8	**10:10 AM**	➢ ***Juv. A (13 y 14 años)*** ➢ ***Juveníl B (15 y 16 años)*** ➢ ***Juvenil C (17 y 18 años)*** ➢ ***Sub mastert (19 - 24 años)*** ➢ ***Master A (25-29 años)***	**RAMA FEMENIL**	**12:30 PM**	

Juez FINA de Aguas Abiertas

Jose Roberto Rivera Herrera

Segundo día de competencias.

Domingo 3 de diciembre de 2017.

Caleta – Playa Hotel Crowne Plaza *Recorrido aproximado: 5 Kms.*

Evento no.	Marcaje	Categoría	Hora salida	Responsables Juez arbitro Seguridad acuática
9	6:00 AM	➢ Atletas especiales. ➢ Capacidades deferentes (Baja (S1-S5) y *Alta (S6-S10)* ➢ Ciegos y débiles visuales. ➢ Sordos y débiles auditivos. ➢ ***AMBAS RAMAS***	7:30AM	Juez FINA de Aguas Abiertas Jose Roberto Rivera Herrera
10		➢ Primera Fuerza (18 y Menores) ➢ Sub Master (19-24 Años) ➢ Master "A" (25-29 Años) ➢ Master "B" (30-34 Años) ➢ Master "C" (35-39 Años) ➢ Master "D" (40-44 Años) ➢ Master "E" (45-49 Años) ➢ Master "F" (50-54 Años) ➢ Master "G" (55-59 Años) ➢ Master "H" (60-64 Años) ➢ Master "I" (65-69 Años) ➢ Master "J¨ (70-74 Años) ➢ Master "K" (75 y Mayores) ***RAMA VARONIL***	8:00AM	
11		➢ Primera Fuerza (18 y Menores) ➢ Sub Master (19-24 Años) ➢ Master "A" (25-29 Años) ➢ Master "B" (30-34 Años) ➢ Master "C" (35-39 Años) ➢ Master "D" (40-44 Años) ➢ Master "E" (45-49 Años) ➢ Master "F" (50-54 Años) ➢ Master "G" (55-59 Años) ➢ Master "H" (60-64 Años) ➢ Master "I" (65-69 Años) ➢ Master "J¨ (70-74 Años) ➢ Master "K" (75 y Mayores) ***RAMA FEMENIL***	8:30AM	

Roqueta-Caleta 1 Km

Recorridos:

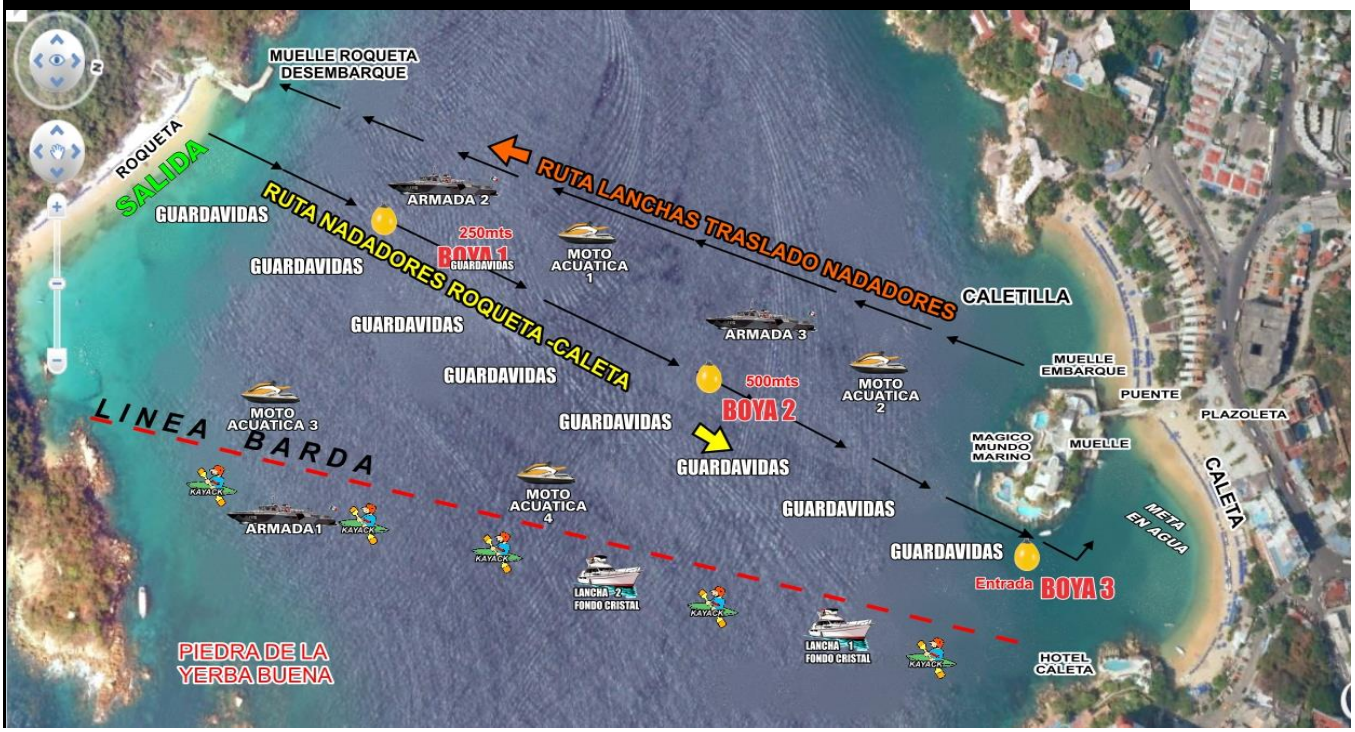
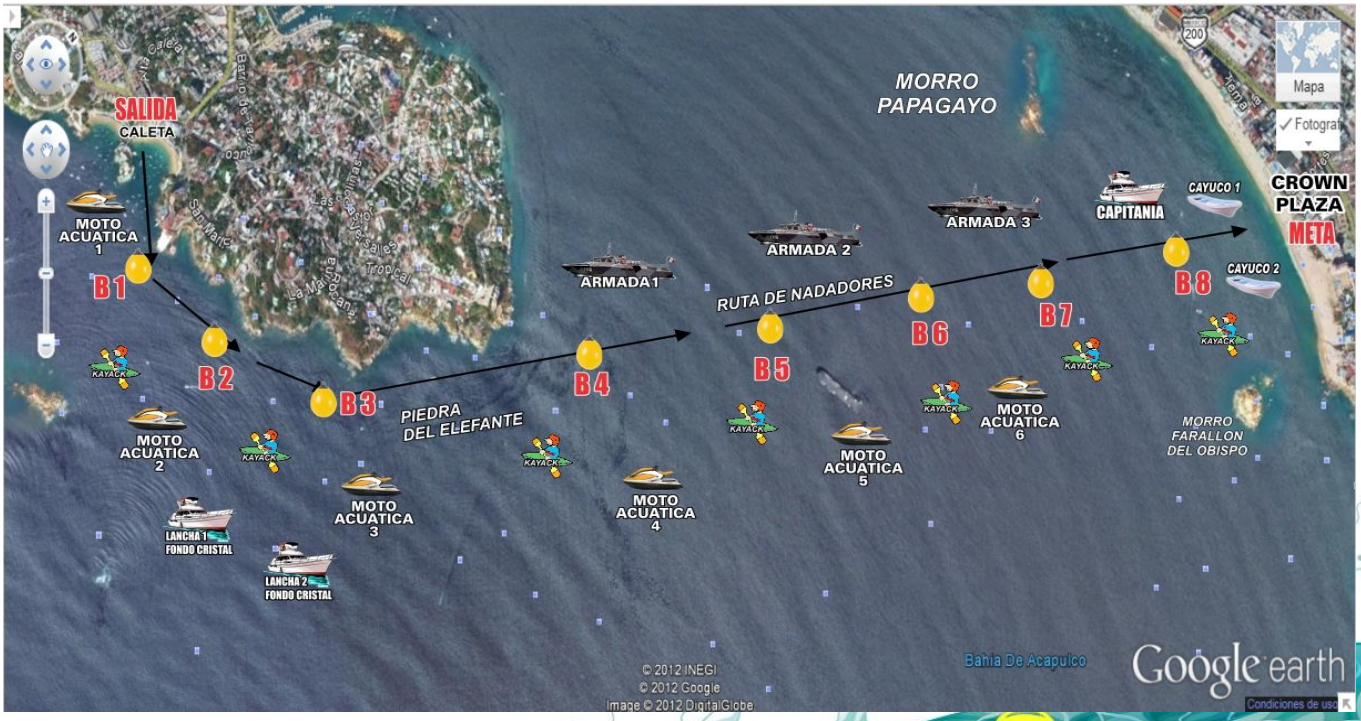
Caleta-Crown Plaza 5 Kms.